



REUNION DE PARENTS

Futurs élèves de 1H

Mai 2024

- Informations de la Direction
- Parole aux enseignant.e.s
- Questions
- Visites de classe



GENERALITES

Botyre

- 5 classes de 1-2H
46 élèves de 1H
43 élèves de 2H
- 1-2H : 89 élèves
- 14 classes de 3-8H
- TOTAL : 381 élèves

Arbaz

- 2 classes de 1-2H
les 2H sont regroupés les
après- midi
 - 14 élèves de 1H
 - 15 élèves de 2H
- 1-2H : 29 élèves
- 5 classes de 3-8H
- Total : 121 élèves

ENSEIGNANT.E.S 1-2H

Botyre

- Fanny Dargaud
- Vinciane Varone /
Arline Mariton
- Florie Vidberg
- Nathalie Sauthier /
Catherine Chabbey
- Pauline Gaudin

Arbaz

- Marie-Noëlle
Romaiiller
- Sarah Clivaz

DISPOSITIONS LEGALES

Loi sur l'enseignement primaire :

Missions et buts

- L'école du degré primaire a pour tâche première d'instruire l'élève.
- Dans le cadre scolaire, elle seconde la famille dans les tâches d'instruction et d'éducation de l'enfant.
- L'enfant progresse sur la voie de la socialisation et acquiert des compétences et des stratégies inhérentes au travail scolaire, complétant et consolidant les apprentissages fondamentaux de la langue de scolarisation

Plan de scolarité 24-25

Plan de scolarité 2024 - 2025

Début de l'année scolaire	lundi 19 août 2024
Fin de l'année scolaire	mercredi midi 18 juin 2025
Congés hebdomadaires	les mercredis après-midi et samedis
Vacances annuelles	
Automne	du mercredi midi 16 octobre 2024 au lundi matin 28 octobre 2024
Toussaint	le vendredi 1 ^{er} novembre 2024
Noël	du vendredi soir 20 décembre 2024 au lundi matin 6 janvier 2025
Carnaval	du vendredi soir 28 février 2025 au lundi matin 10 mars 2025
St-Joseph	le mercredi 19 mars 2025
Pâques	du jeudi soir 17 avril 2025 au lundi matin 28 avril 2025
Ascension	du mercredi midi 28 mai 2025 au lundi matin 2 juin 2025
Pentecôte	du vendredi soir 6 juin 2025 au mardi matin 10 juin 2025

En principe, aucune anticipation ou prolongation de ces vacances ne sera acceptée

PERIODES

- **1H** : 16 périodes
- **2H** : 24 périodes
- **3-4H** : 28 périodes
- **5-8H** : 32 périodes

PLAN HORAIRE

- **Jours** : Lundi, mardi, jeudi et vendredi
- **Horaire Arbaz** : 8h25-11h45

	Lundi	Mardi	Mercredi	Jeudi	Vendredi
Matin	1-2H	1H	CONGE	1-2H	1-2H
Après-midi	CONGE	CONGE		CONGE	CONGE

ABSENCES/CONGES

Absences

- Informer l'école en cas d'absence d'un élève
 - ❑ Arbaz : 027 / 398 11 64
 - ❑ Enseignantes

Congés

- Pour un congé, transmettre à l'enseignant.e suffisamment tôt, avec indication du motif et **pièce justificative**.
- Document téléchargeable sur [le site des écoles](#)

Jour Joker

- 2 jours de congé durant l'année sans justificatif
- La demande doit être faite 30 jours en avance
- Pas possible en anticipation ou prolongation des vacances de Noël et d'été
- Formulaire à remplir en ligne sur le Site Internet de l'école
- Lorsqu'un évènement ponctuel qui ne peut pas être anticipé (examen médical, bilan, psychothérapeutique, décès, maladie d'un proche,...) nécessite une demande de congé, faire une demande officielle (cf.: slide précédente)

REPARTITION DES ELEVES

- **Classe Sarah Clivaz**

Glur Kais, Gurtner Noémie, Lereu Ruta Leon,
Pajaziti Yamina, Quiquerez Justin, Rivollier Côme

- **Classe Marie-Noëlle Romailer**

Beney Loan, Bonvin Elsa, Castan Ambroise,
Gonçalves Enzo, Oreiller Jean, Riquen Clélia,
Tercier Léon, Wuilloud Damien

INTERVENTIONS

- Dentiste, police, prophylaxie dentaire, photographe,... -> Site des écoles (pas de communication personnelles)
- SIPE 2H, 4H, 6H et 8H



- Mme Mallaury Perruchoud, infirmière scolaire

TRANSPORTS

Horaire des transports scolaires

Café du Lac – Barra – Prozerbou – Planèje – Centre scolaire

Année 2023/2024

	Matin Aller	Après-midi Aller
Café du Lac	08h10	12h55
Arbaz	08h20	13h05

	Matin Retour	Après-midi Retour
Arbaz	12h22	15h54
Café du Lac	12h32	16h04

Une surveillance des élèves qui prennent le bus de 12h11 est mise en place par les éducateurs de l'UAPE

CHEMIN DE L'ÉCOLE

- ▶ Responsabilité des parents sur le chemin de l'école
- ▶ La cour d'école est réservée aux élèves
- ▶ Une surveillance de la part des enseignant.e.s est mise en place

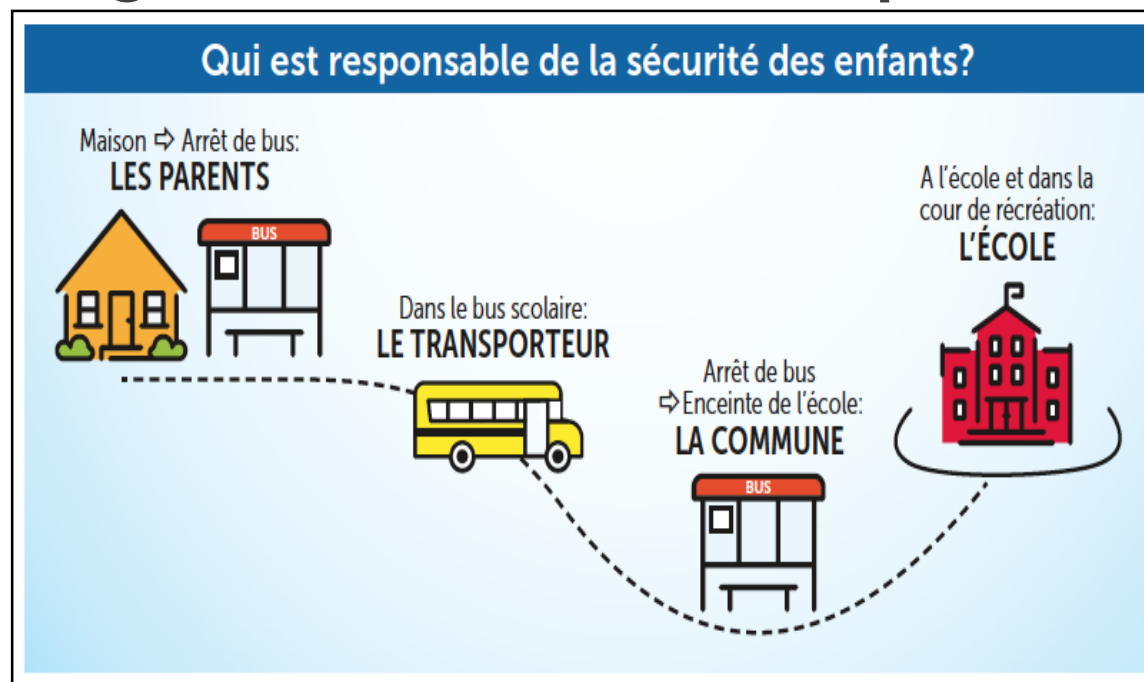

EXIGENCES DE L'ECOLE

- **Respect**
- **Politesse**
- **Propreté, soin, tenue**
- **Ponctualité**

COLLABORATION PARENTS-ENSEIGNANT.E.S

Les enseignant.e.s attendent de vous:

- Que vous vous intéressiez à ce que votre enfant fait à l'école.
- Que vous les appeliez lorsque vous le jugez opportun.
- Que vous acceptiez les différents styles d'enseignement.
- Que vous leur fassiez confiance.
- Que vous encouragiez votre enfant.
- Que vous fassiez confiance aux professionnels. Iles qu'il/elles sont

COLLABORATION PARENTS- ENSEIGNANT.E.S

Les enseignant.e.s vous garantissent:

- Qu'ils vous considèrent comme les principaux responsables de l'éducation de vos enfants.
- D'être régulièrement informés des résultats et des comportements de vos enfants.
- Qu'ils soient ouverts à la discussion.
- Qu'ils vous fassent confiance.

COLLABORATION PARENTS-ENSEIGNANT.E.S

Les enfants ont besoin:

- De sentir que les parents et l'enseignant.e ont des vues convergentes, qu'ils s'entendent bien et sont en bonne relation.
- D'être informés sur ce qui s'est passé lors des entretiens entre les parents et l'enseignant.e.

COLLABORATION PARENTS- ENSEIGNANT.E.S

Pour une bonne collaboration:

- Bonne communication (éviter les what's app pour régler un différent).
- Respect de la voie hiérarchique: toujours commencer par contacter l'enseignant.e en cas de difficulté, puis l'Adjoint et enfin la Direction

Une discussion sereine permet de résoudre la grande majorité des problèmes.

- **Arbaz :**
 - ▶ Le mardi 21 mai de 10h20 à 11h30
 - ▶ Le mardi 28 mai de 10h20 à 11h30
- ▶ Si vous souhaitez rester avec votre enfant durant le temps de classe ou un moment seulement le 21 mai, vous êtes les bienvenus, **mais il serait intéressant que votre enfant puisse rester seul le 28 mai.**
- ▶ Les enseignantes seront dans la cour d'école dès 10h10 avec les élèves actuels de 1H et vous pourrez ainsi accompagner votre enfant jusqu'à la porte d'entrée ; vous retrouverez votre enfant dans la cour d'école à 11h30.
- ▶ Si votre enfant est à la crèche ces matinées, une éducatrice l'accompagnera viendra le rechercher.

Petits Conseils

- ▶ Se réjouir ensemble, montrer sa fierté à l'enfant qui grandit et va devenir un élève
- ▶ Lui montrer l'école et faire le chemin avec lui
- ▶ Expliquer à l'enfant les horaires et les jours de congé
- ▶ 1^{er} jour d'école
 - ▶ Préparer ses habits la veille, avoir une attitude calme et rassurante
- ▶ Ne pas hésiter à contacter l'enseignant.e. qui sera toujours disponible pour vous



BIENVENUE POUR
TON PREMIER JOUR
D'ECOLE!

JE NE VEUX PAS
QU'ELLE AILLE
À L'ÉCOLE!

*Parole aux
enseignant.e.s
de 1-2H*

